

# ERPELDANGE-SUR-SÛRE

Lotissement "Miller - In den Bremenstücker"

Maison unifamiliale en bande avec carport **Lot n° 2.2 et 2.7**



NEARLY ZERO ENERGY BUILDING (NZEB)

M471520-400 | Juillet 2024



E2ARCHITECTURE  
écologie & énergie

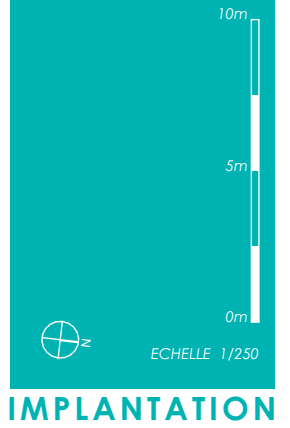

## IMPLANTATION

### SURFACES :

terrain :	<b>2,74 ares</b>
carport :	<b>0,45 ares</b>
habitable :	<b>± 134 m<sup>2</sup></b>
non-habitable	<b>± 47 m<sup>2</sup></b>
combles aménageables :	<b>± 23 m<sup>2</sup></b>
carport :	<b>± 42 m<sup>2</sup></b>

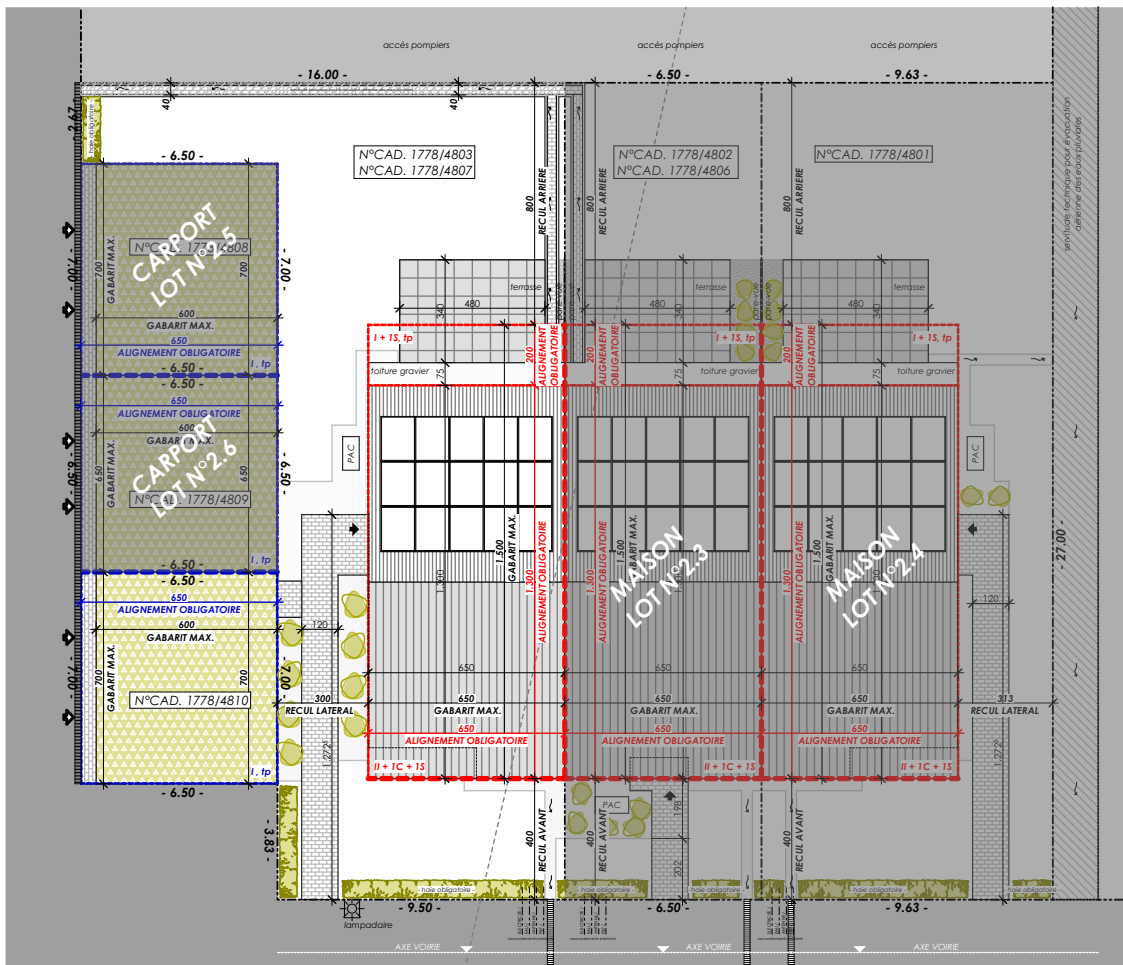



ECHELLE 1/100

REZ-DE-CHAUSSÉE

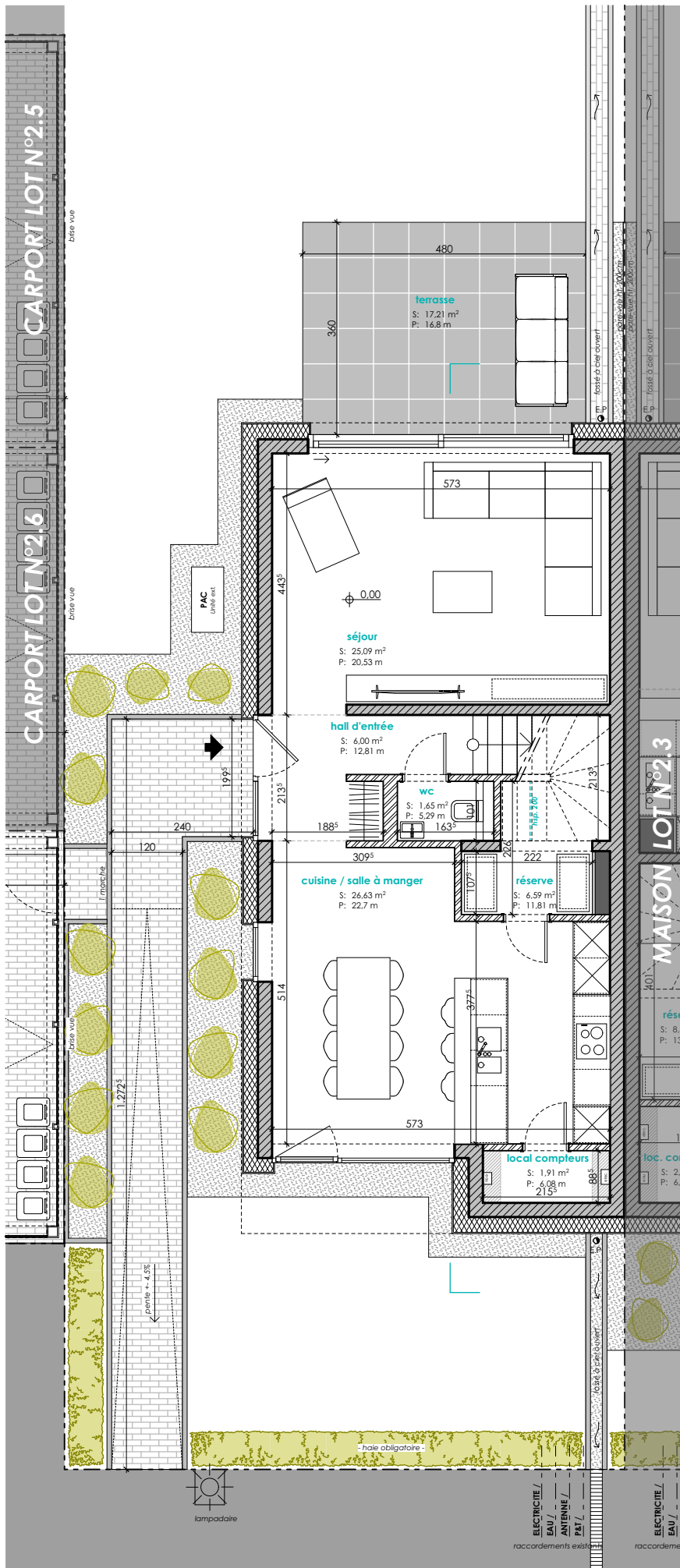



ECHELLE 1/100

ETAGE 01

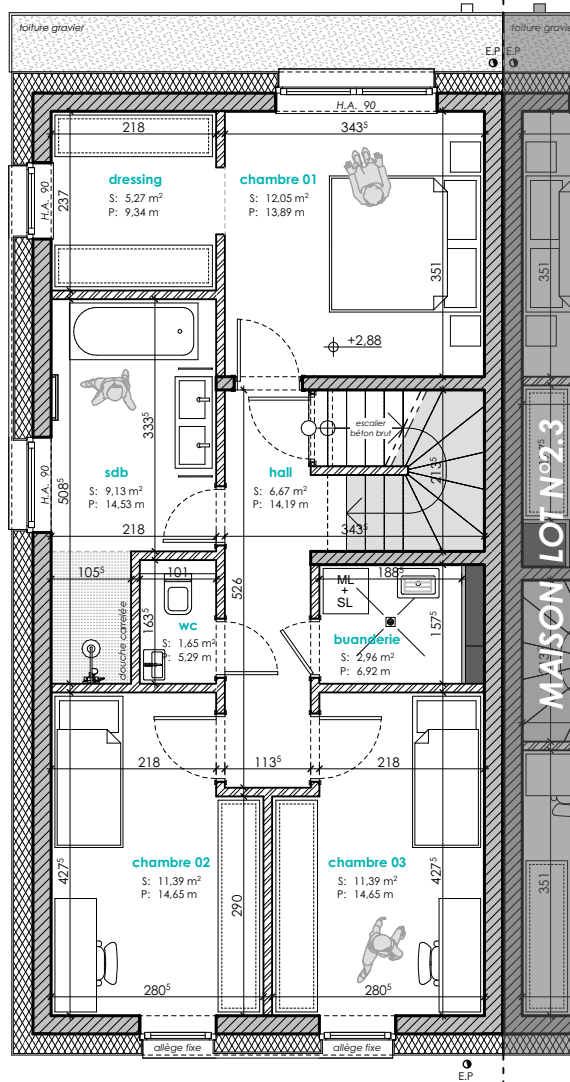



ECHELLE 1/100

COMBLES

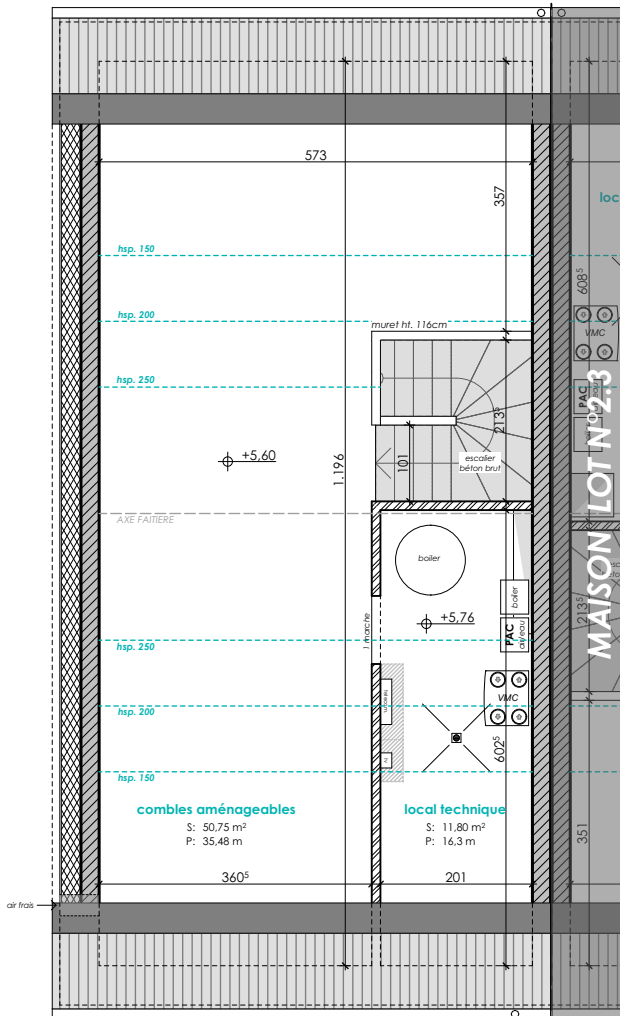

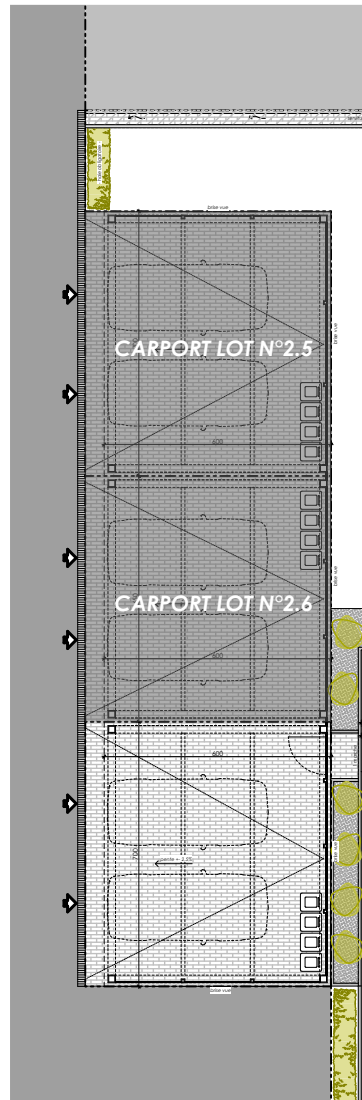

Scale bar and logo for CARPORT. The scale bar shows 0m, 1m, 2m, 3m, and 4m. The logo consists of a circle with a crosshair and the text 'CARPORT' below it.





ECHELLE 1/200

COUPE DE PRINCIPE

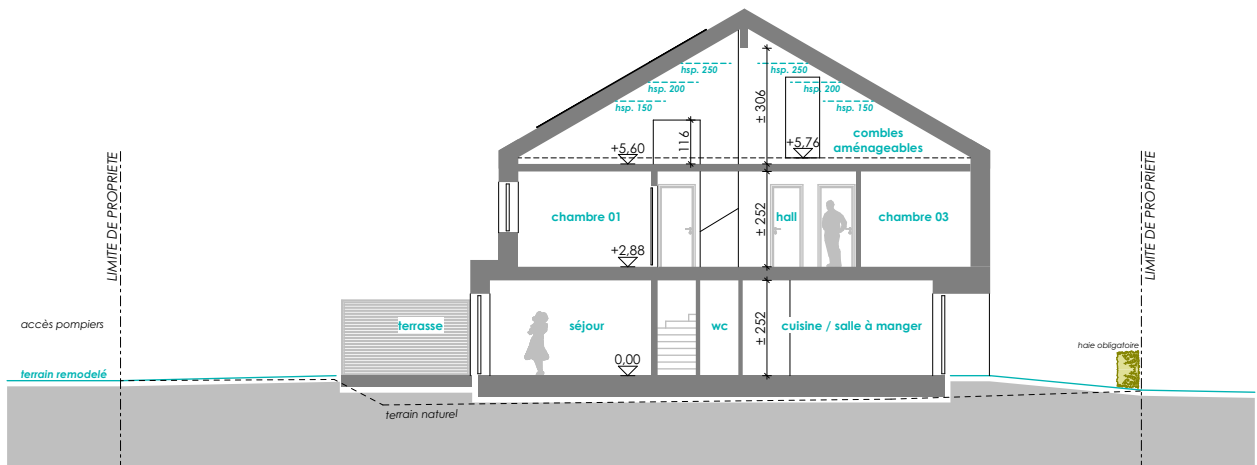

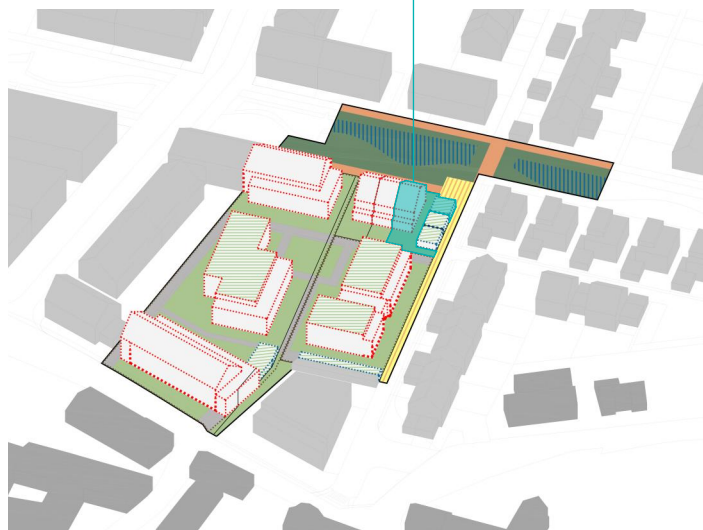

E2ARCHITECTURE  
écologie & énergie



**REMARQUE :**

Le projet actuel est établi sur base d'un PAP.  
La représentation du terrain et des images 3D n'est qu'indicative.

D'éventuelles modifications ne nécessiteront pas d'accord préalable de la part de l'acquéreur.

**NB :** Le maître d'œuvre conserve la propriété intellectuelle et artistique de son œuvre

