

ASPELT

" Kierfechstrooss "

MAISON UNIFAMILIALE EN BANDE LOT N°02



NEARLY ZERO ENERGY BUILDING (NZEB)

M489723-400 | Juin 2024



MAISONS LOGINTER

E2ARCHITECTURE
écologie & énergie





ECHELLE 1/250

IMPLANTATION

SURFACES :

terrain :	2.24 ares
habitable :	± 140 m²
non-habitable :	± 6 m²
non-chauffée :	± 18 m²

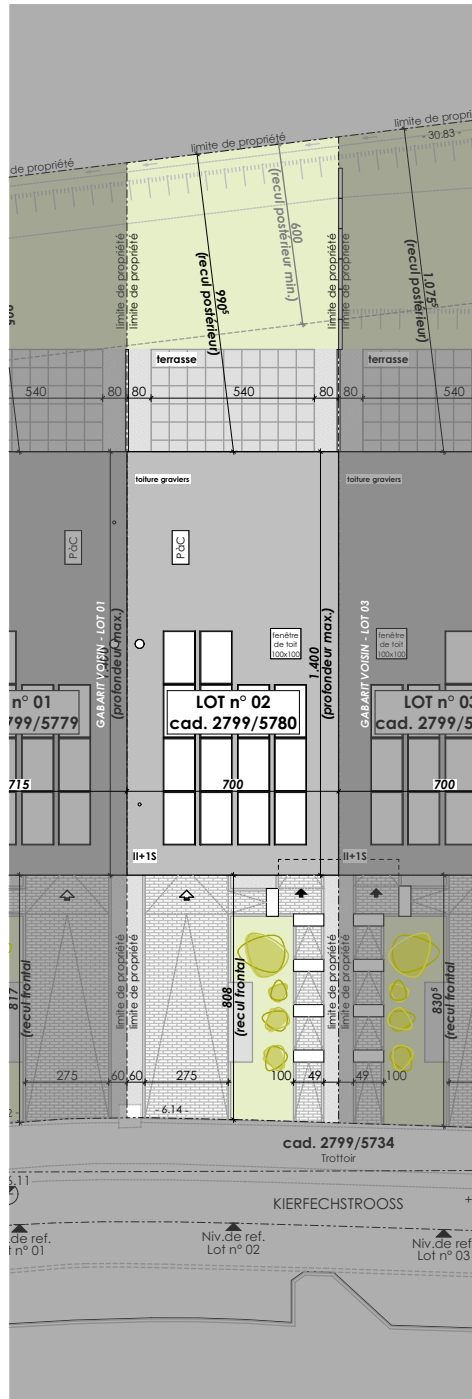



ECHELLE 1/100

REZ-DE-CHAUSSÉE

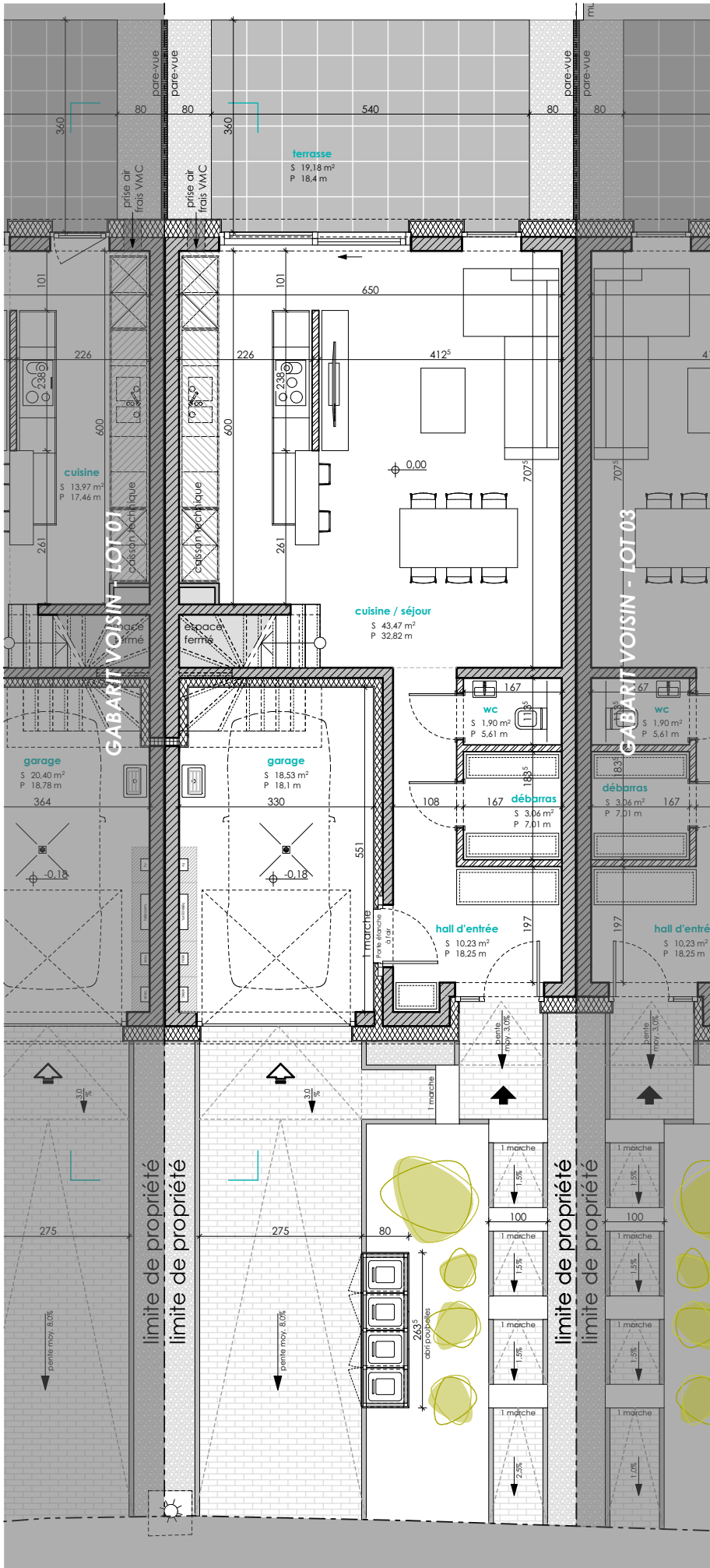

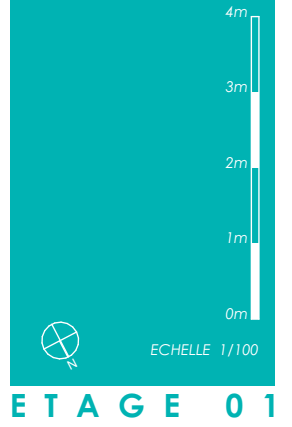
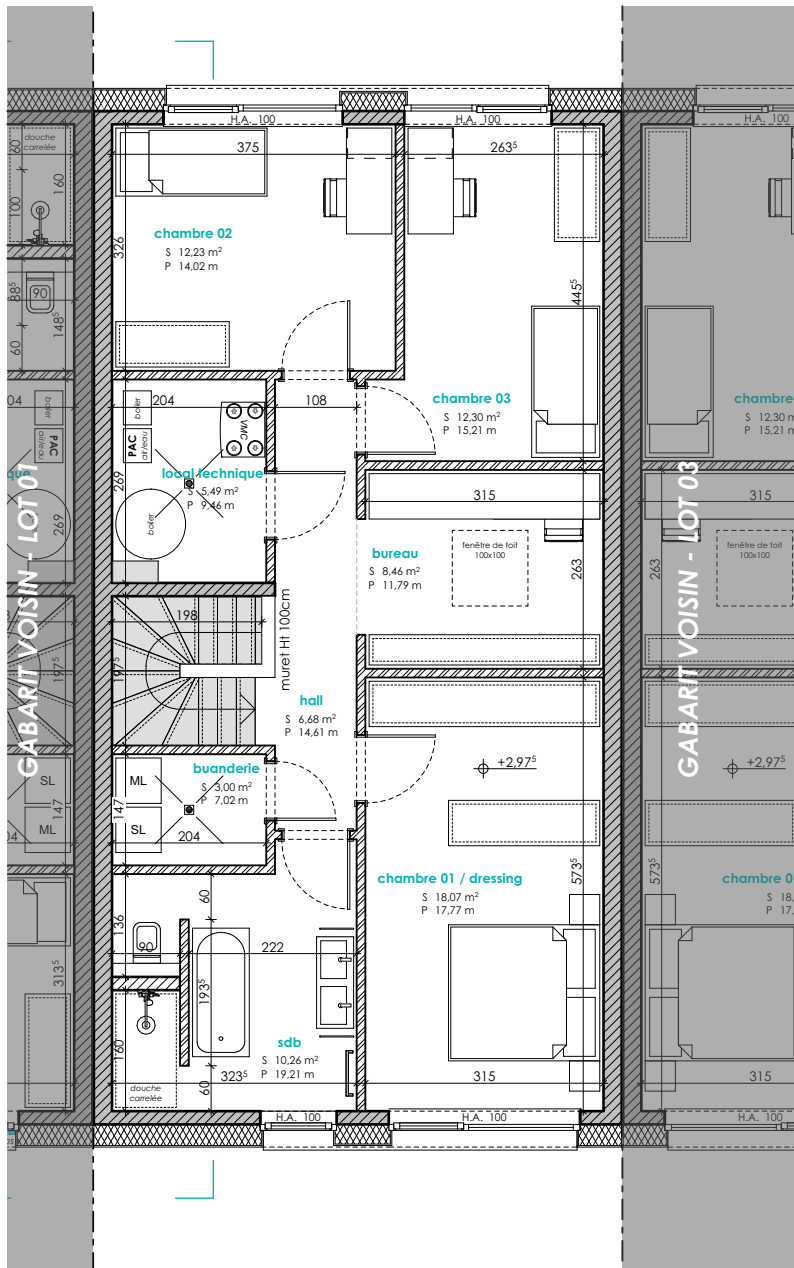

ETAGE 01



ECHELLE 1/200

COUPE DE PRINCIPLE

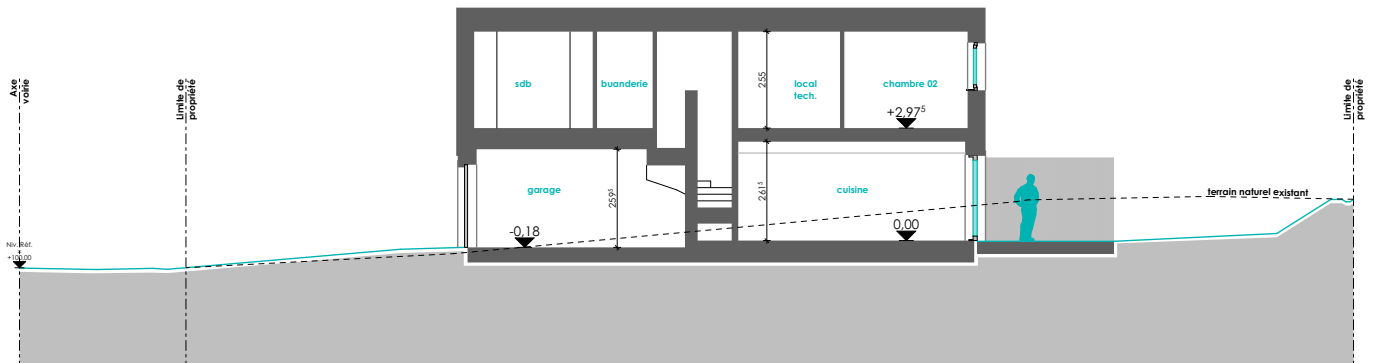

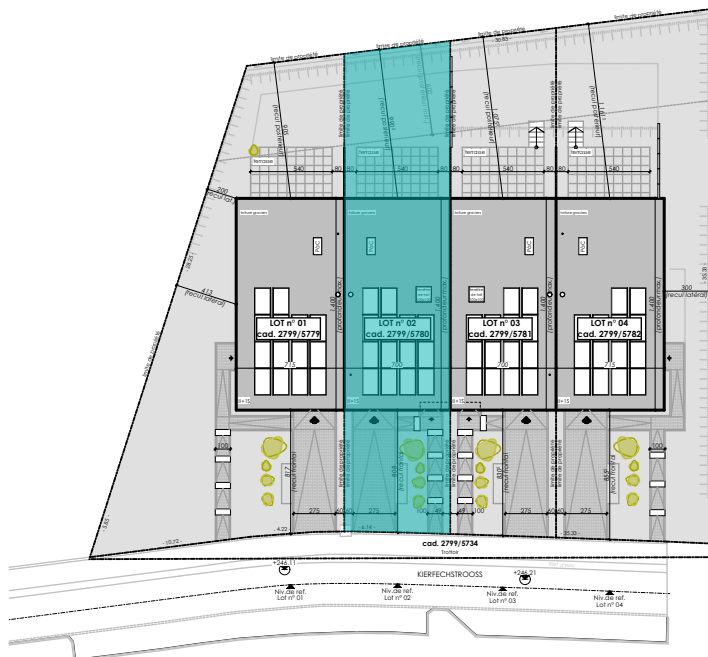

E2ARCHITECTURE
écologie & énergie



REMARQUE :

Le projet actuel vous est proposé sous réserve d'autorisation communale.
La représentation du terrain et des images 3D n'est qu'indicative.

D'éventuelles modifications ne nécessiteront pas d'accord préalable de la part de l'acquéreur.

NB : *Le maître d'œuvre conserve la propriété intellectuelle et artistique de son œuvre*

