

FILSDORF

Lotissement "Lëtzeburgerstrooss"

MAISON UNIFAMILIALE EN BANDE LOT N°07



NEARLY ZERO ENERGY BUILDING (NZE)

M478821-400 |

Juin 2024



MAISONS LOGINTER

E2 ARCHITECTURE
écologie & énergie



ECHELLE 1/200

IMPLANTATION

SURFACES :

- terrain lot n°07 : **2,02 ares**
- terrain lot n°07a : **± 0,92 ares**
- habitable: **± 113 m²**
- non-habitable: **± 7 m²**
- non-chauffée : **± 21 m²**

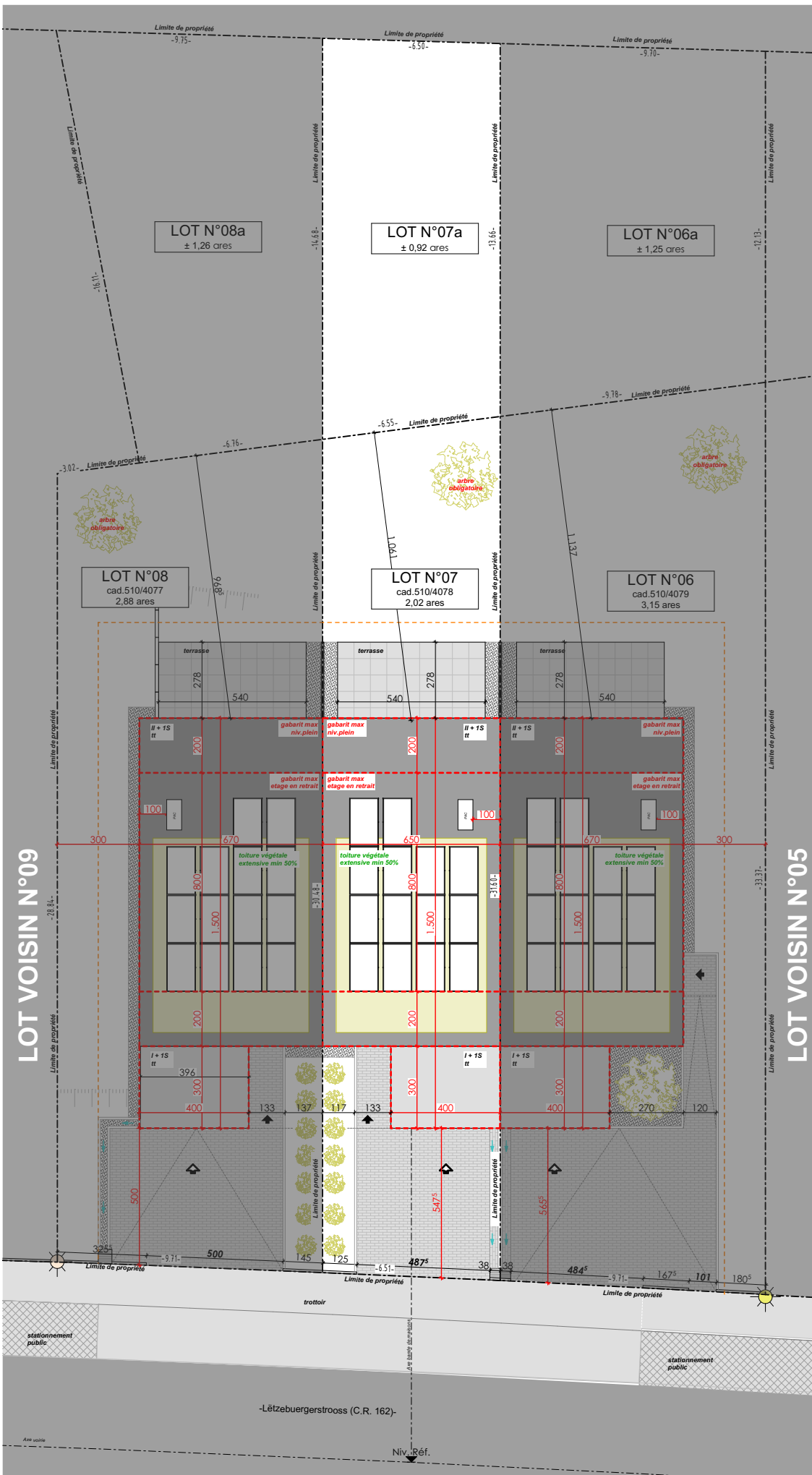



ECHELLE 1/100

REZ-DE-CHAUSSEE

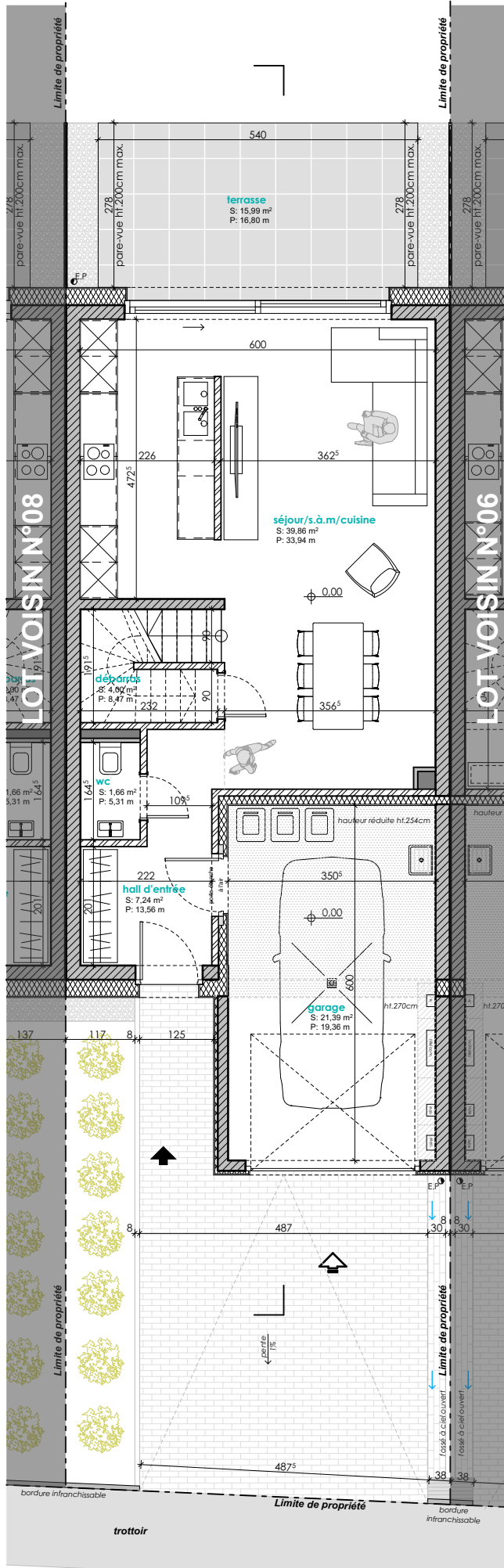



ECHELLE 1/100

ETAGE 01

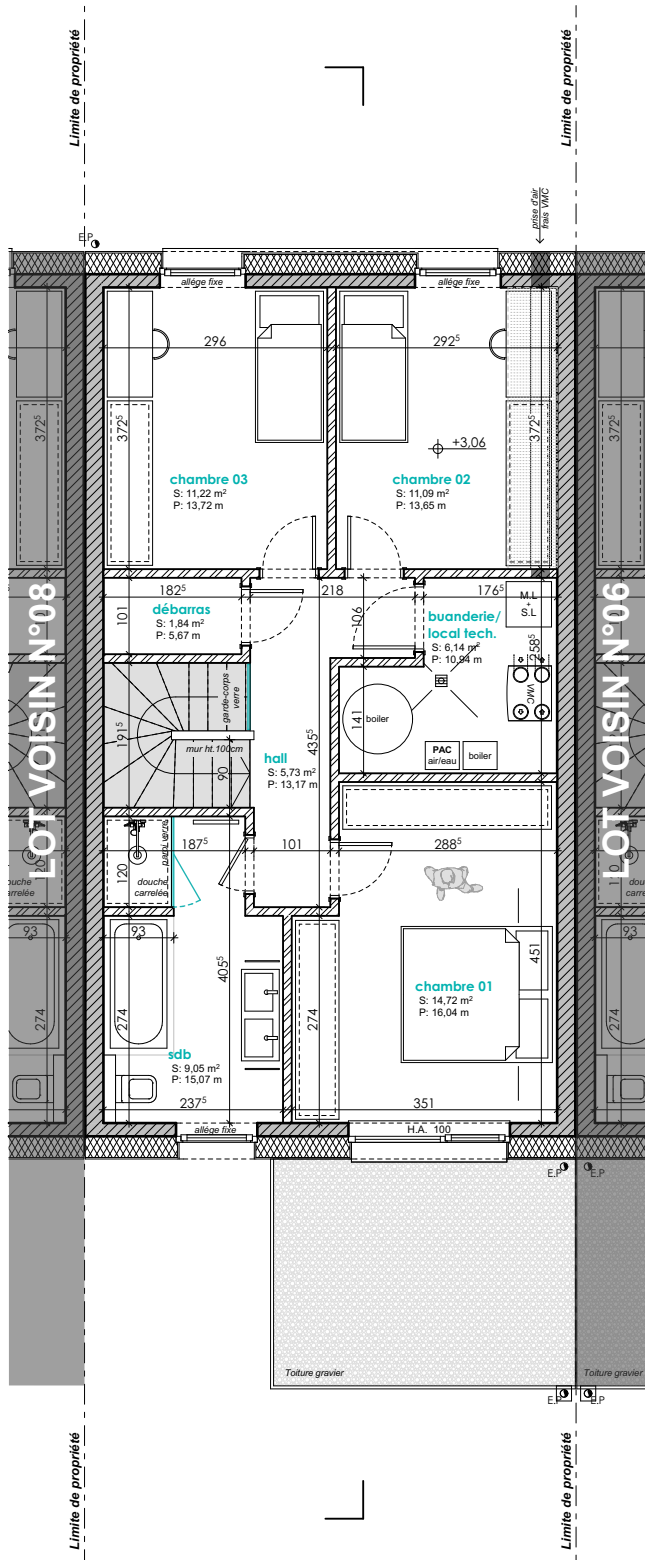



ECHELLE 1/200

COUPE DE PRINCIPE

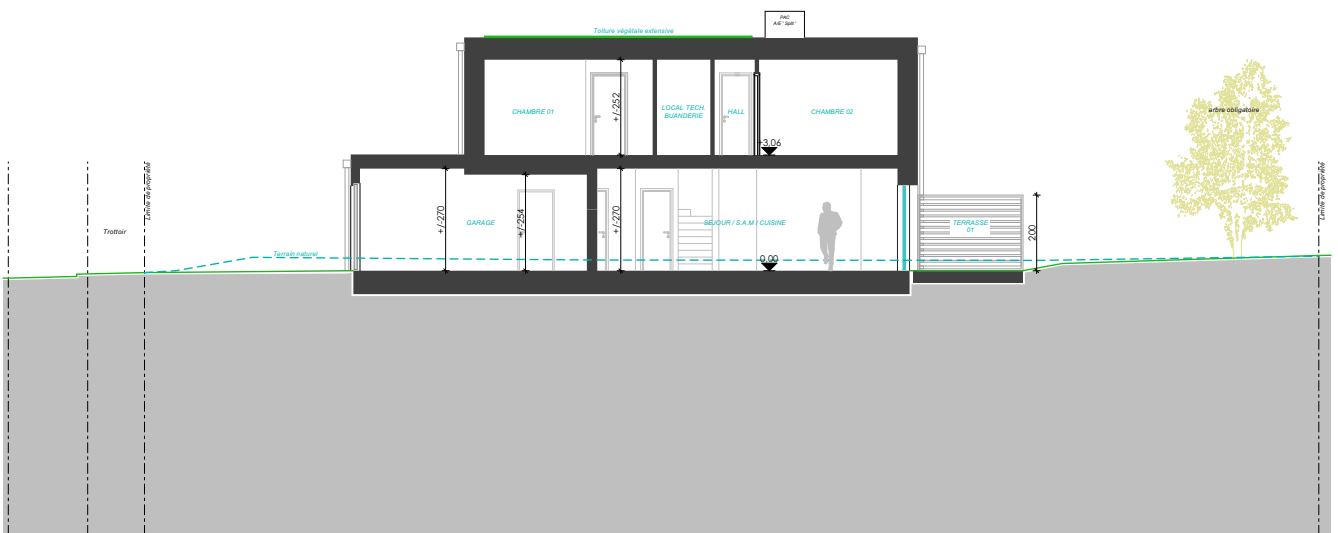



ML
 MAISONS LOGINTER
 E2ARCHITECTURE
 écologie & énergie



REMARQUE :

Le projet actuel est établi sur base d'un PAP.
 Il vous est proposé sous réserve d'autorisation communale.
 La représentation du terrain et des images 3D n'est qu'indicative.

D'éventuelles modifications ne nécessiteront pas d'accord préalable de la part de l'acquéreur.

NB : Le maître d'oeuvre conserve la propriété intellectuelle et artistique de son oeuvre.

