

FILSDORF

Lotissement "Lëtzeburgerstrooss"

MAISON UNIFAMILIALE EN BANDE LOT N°06



A+ Classe de performance énergétique B A+

NEARLY ZERO ENERGY BUILDING (NZEB)

M478721-400 |

Juin 2024

ML

MAISONS LOGINTER

E2 ARCHITECTURE
écologie & énergie



ECHELLE 1/200

IMPLANTATION

SURFACES :

terrain lot n°06 : **3,15 ares**
 terrain lot n°06a : **± 1,25 ares**

habitable: **± 112 m²**
 non-habitable: **± 7 m²**

non-chauffée : **± 21 m²**

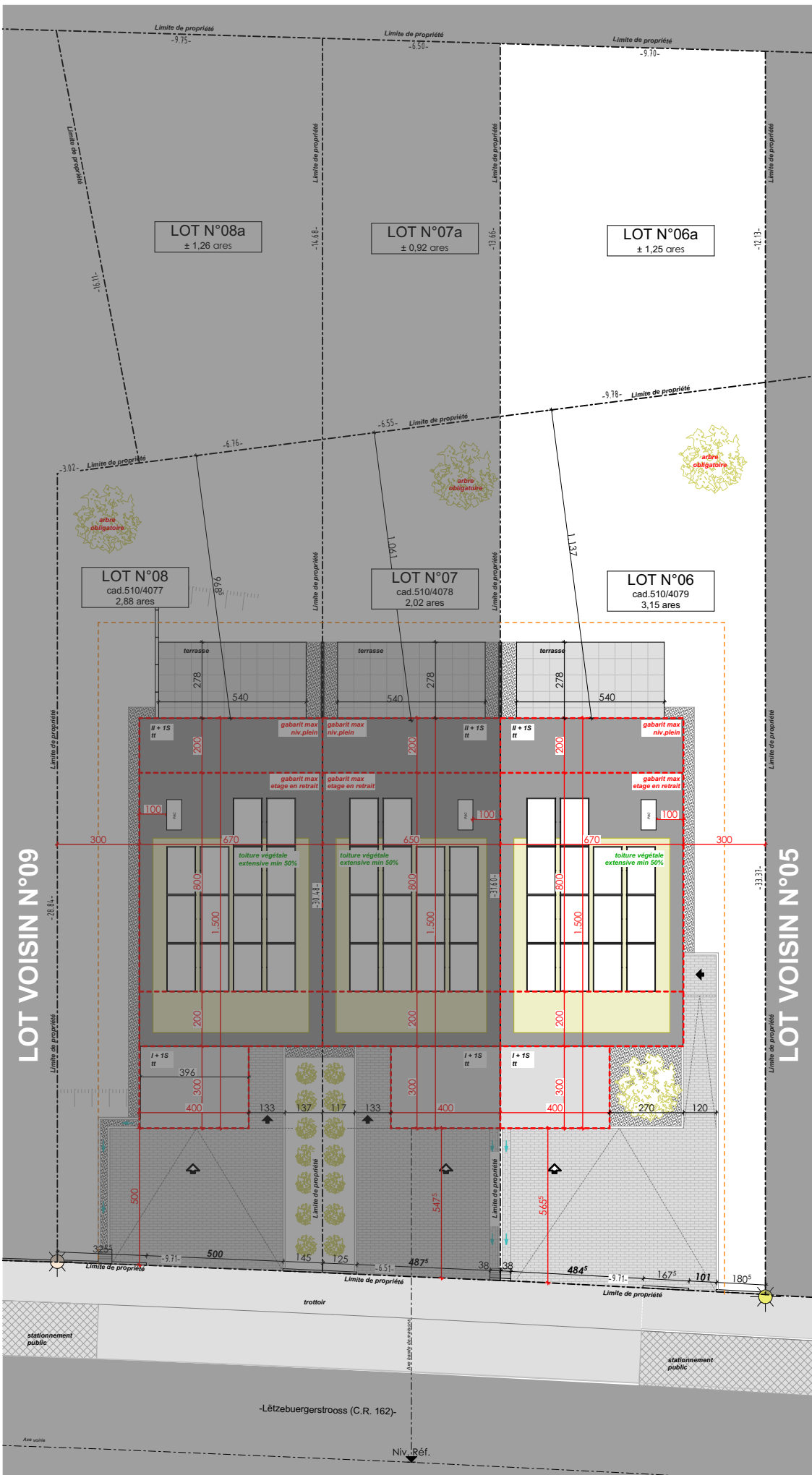

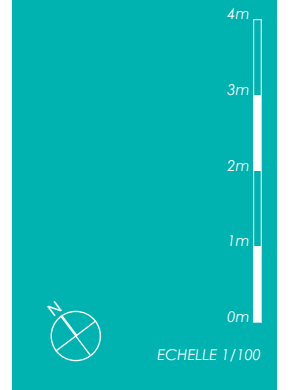

REZ-DE-CHAUSSEE

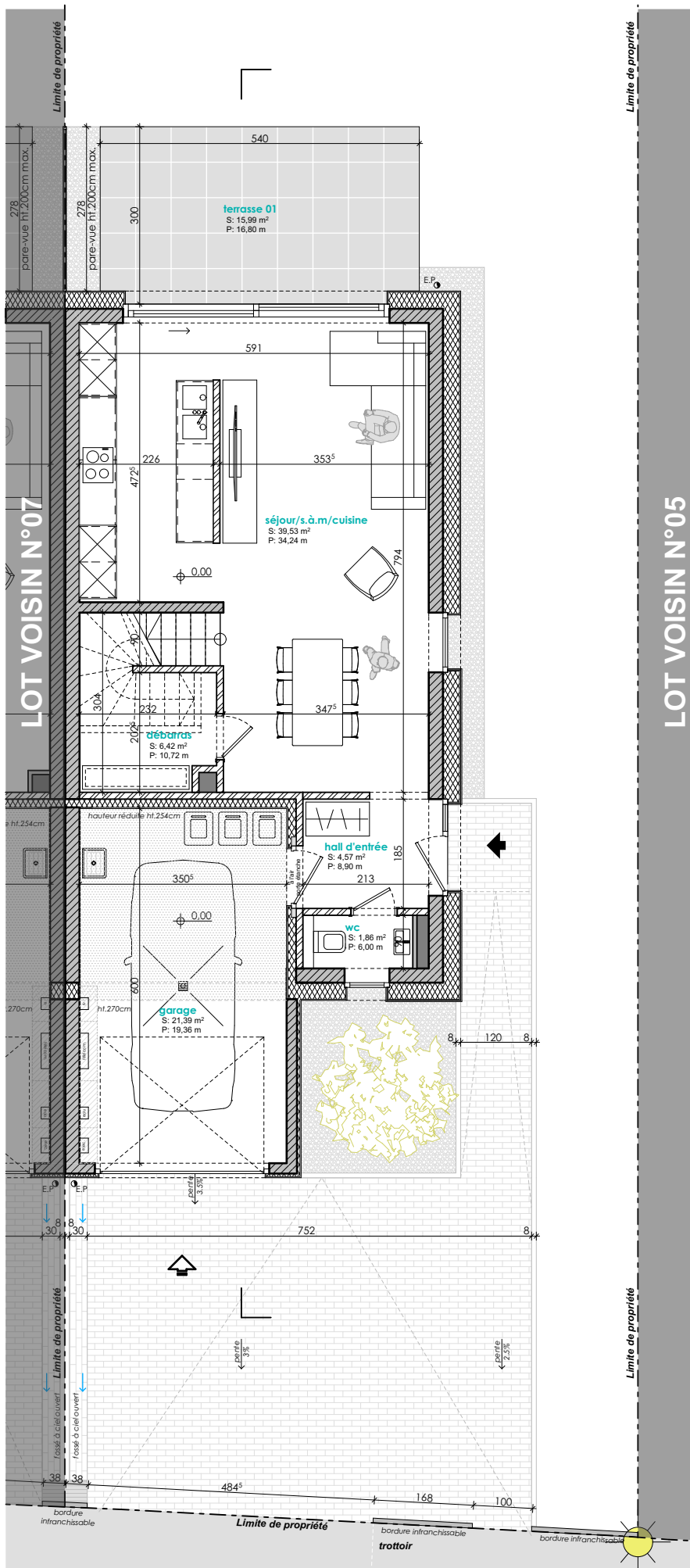



ECHELLE 1/100

ETAGE 01

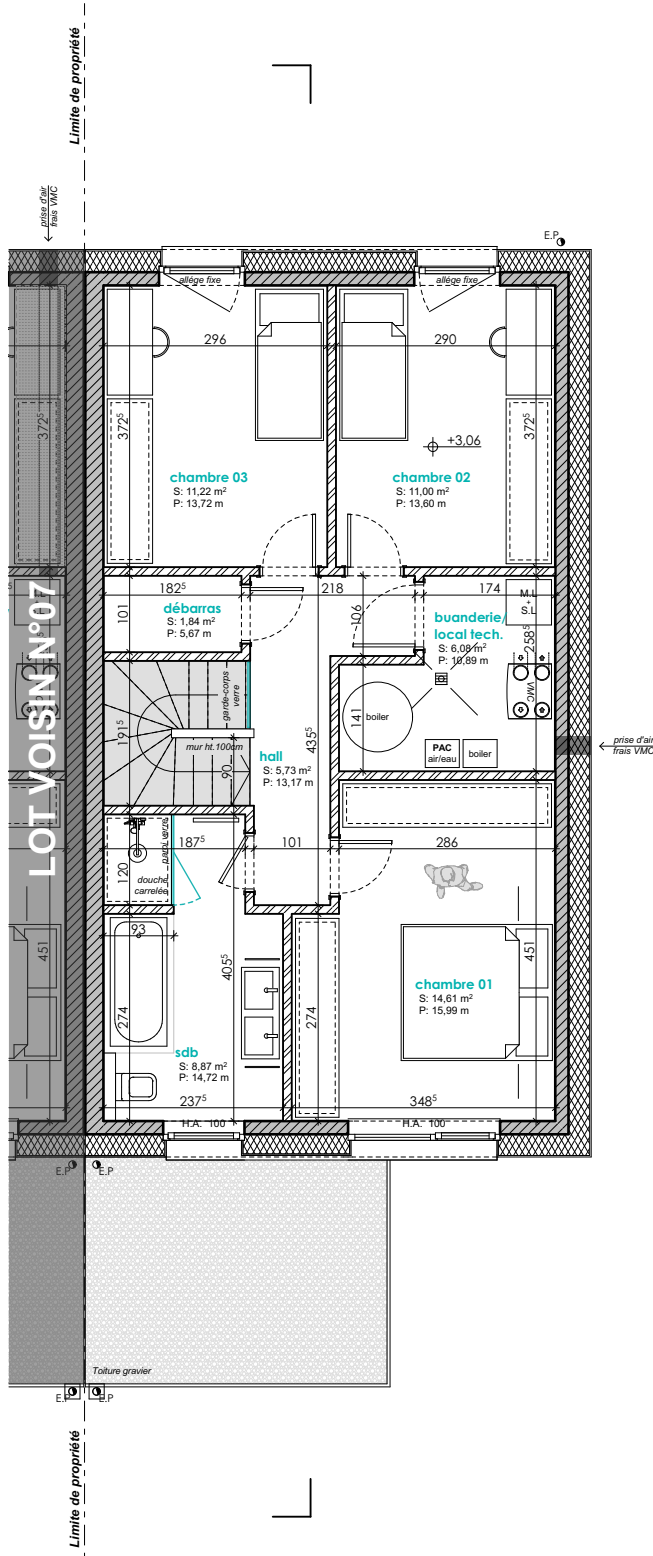



ECHELLE 1/200

COUPE DE PRINCIPLE





REMARQUE :

Le projet actuel est établi sur base d'un PAP.
 Il vous est proposé sous réserve d'autorisation communale.
 La représentation du terrain et des images 3D n'est qu'indicative.

D'éventuelles modifications ne nécessiteront pas d'accord préalable de la part de l'acquéreur.

NB : Le maître d'oeuvre conserve la propriété intellectuelle et artistique de son oeuvre.

