

# ERPELDANGE-SUR-SÛRE

Lotissement "In der Mittelsten Gewinn"

MAISON UNIFAMILIALE JUMELÉE LOT N°10.15



MAISONS LOGITER

E2ARCHITECTURE  
écologie & énergie





ECHELLE 1/250

# IMPLANTATION

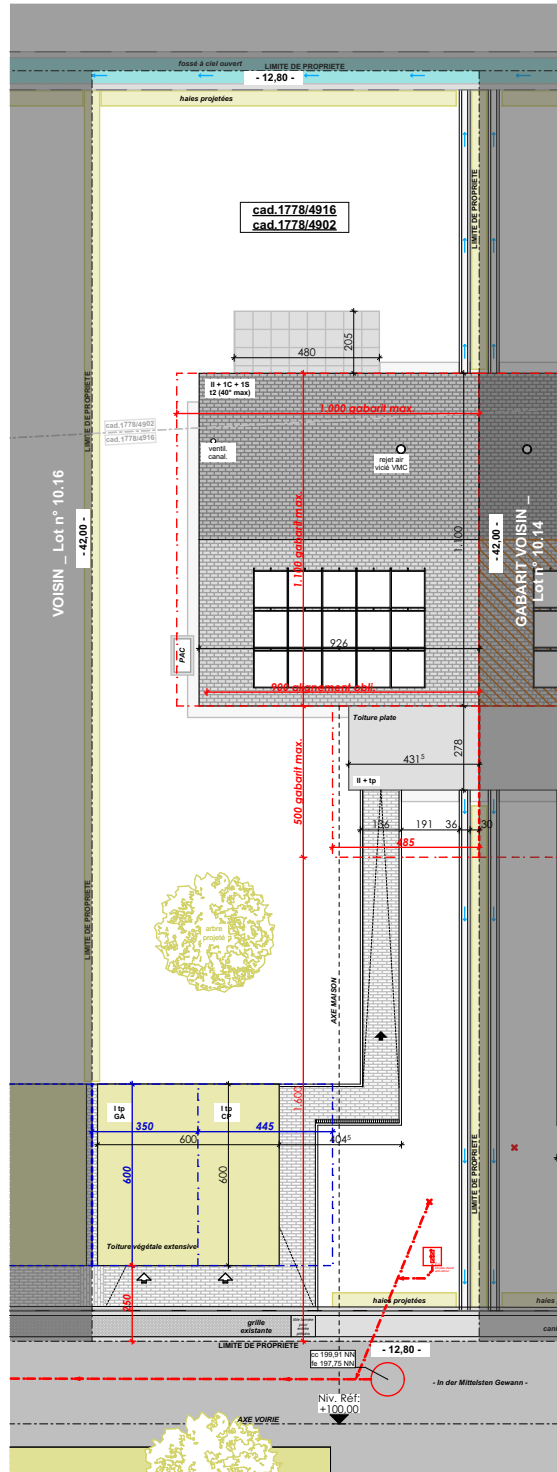

## SURFACES :

terrain :	<b>5.38 ares</b>
habitable:	<b>± 150 m<sup>2</sup></b>
non-habitable:	<b>± 45 m<sup>2</sup></b>
combles aménageables :	<b>± 46 m<sup>2</sup></b>
non-chauffée :	<b>± 5 m<sup>2</sup></b>
carport :	<b>± 36 m<sup>2</sup></b>



ECHELLE 1/100

# REZ-DE-CHAUSSEE

VOISIN \_ Lot n° 10.16

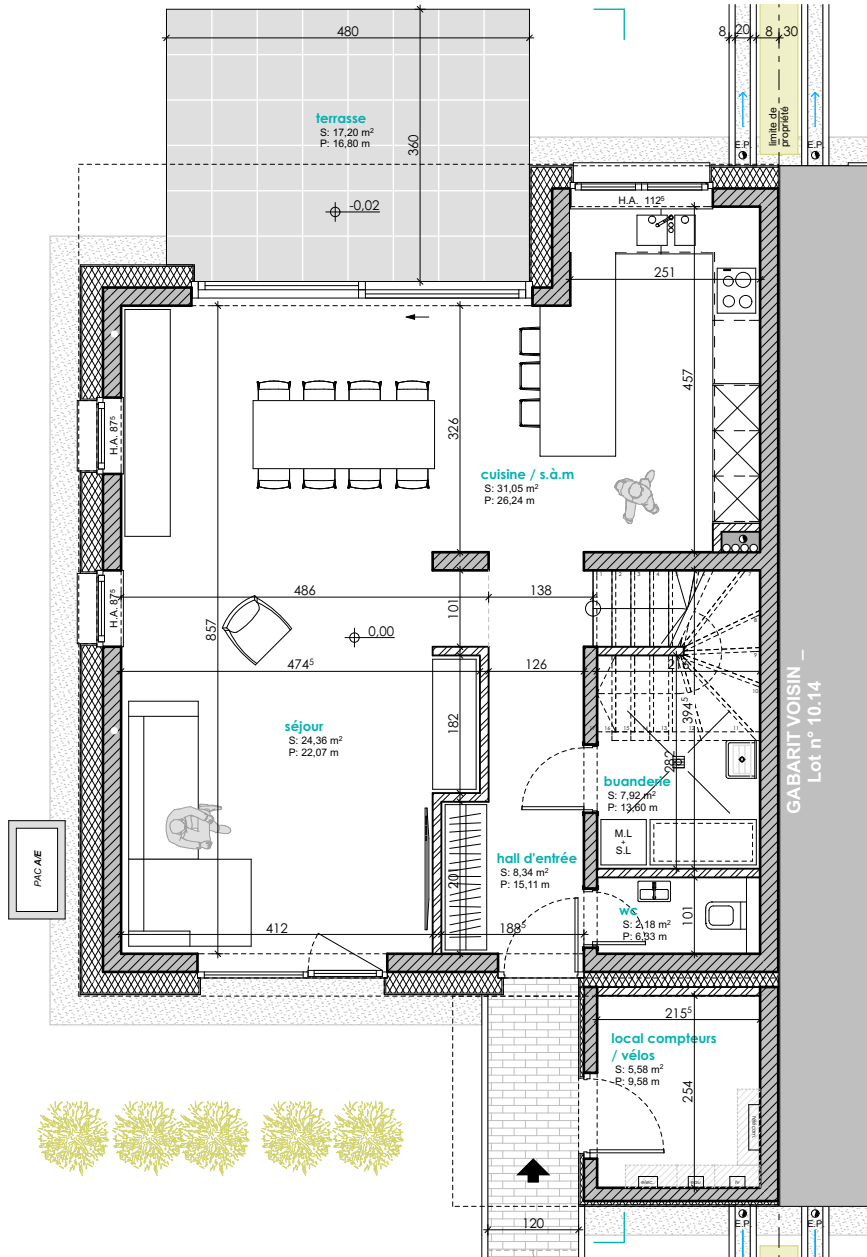

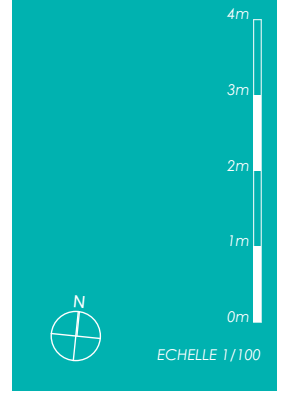

ETAGE 01

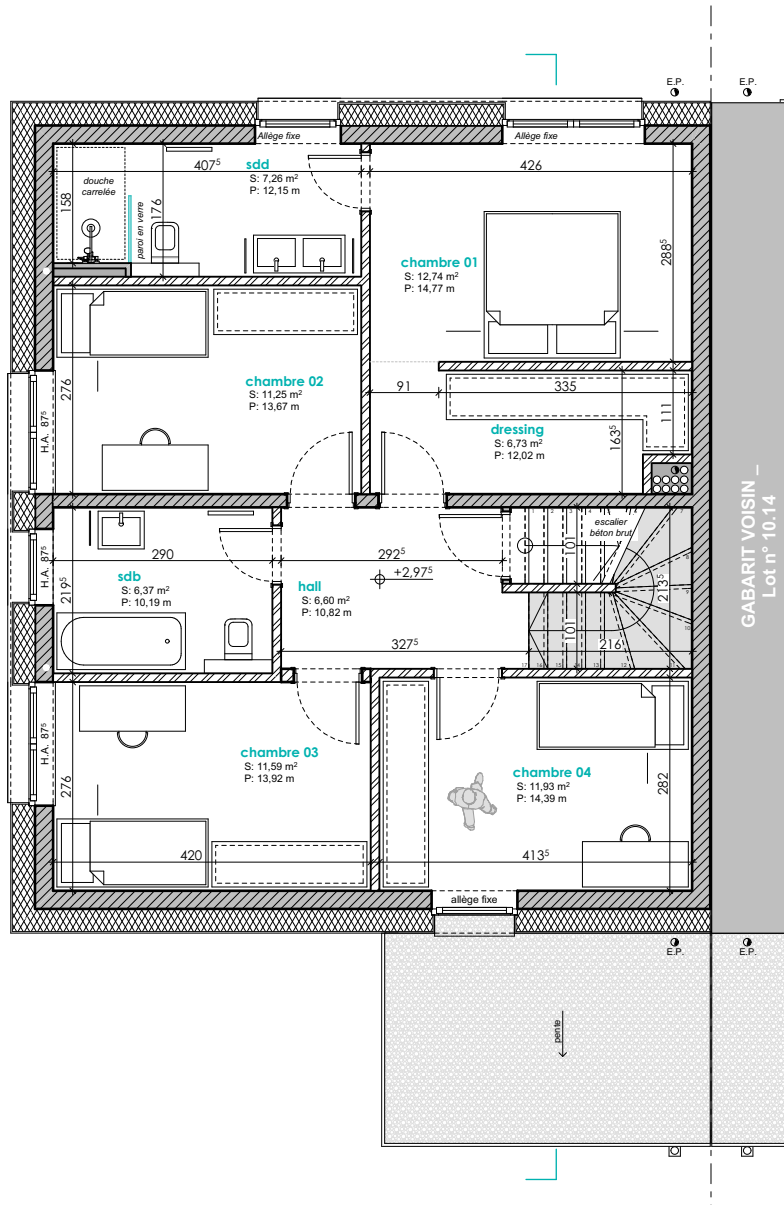



ECHELLE 1/100

COMBLES

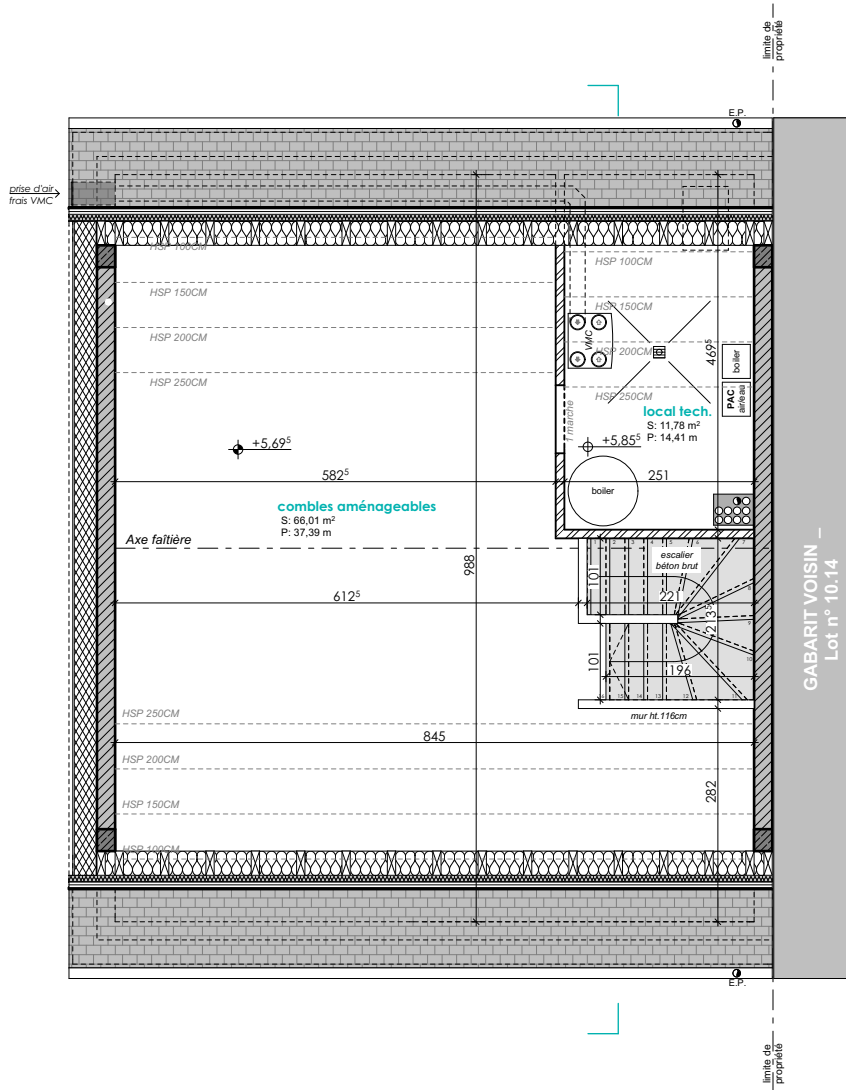

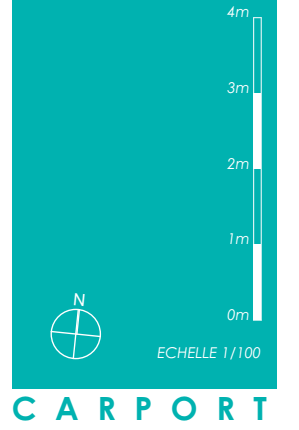

4m  
3m  
2m  
1m  
0m  
N  
ECHELLE 1/100  
CARPORT

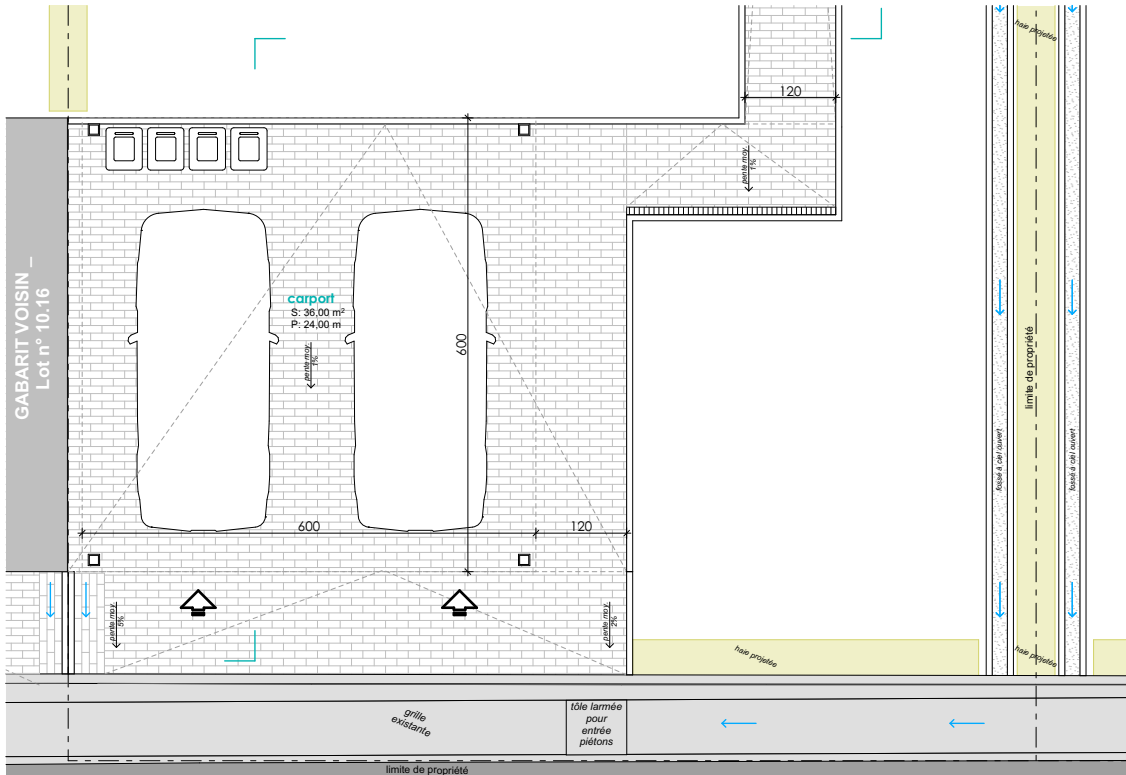

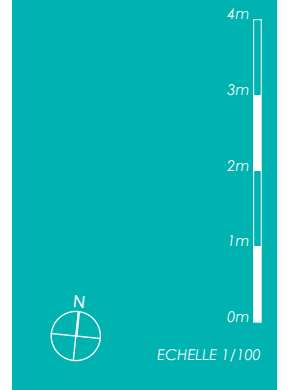

VARIANTE GARAGE

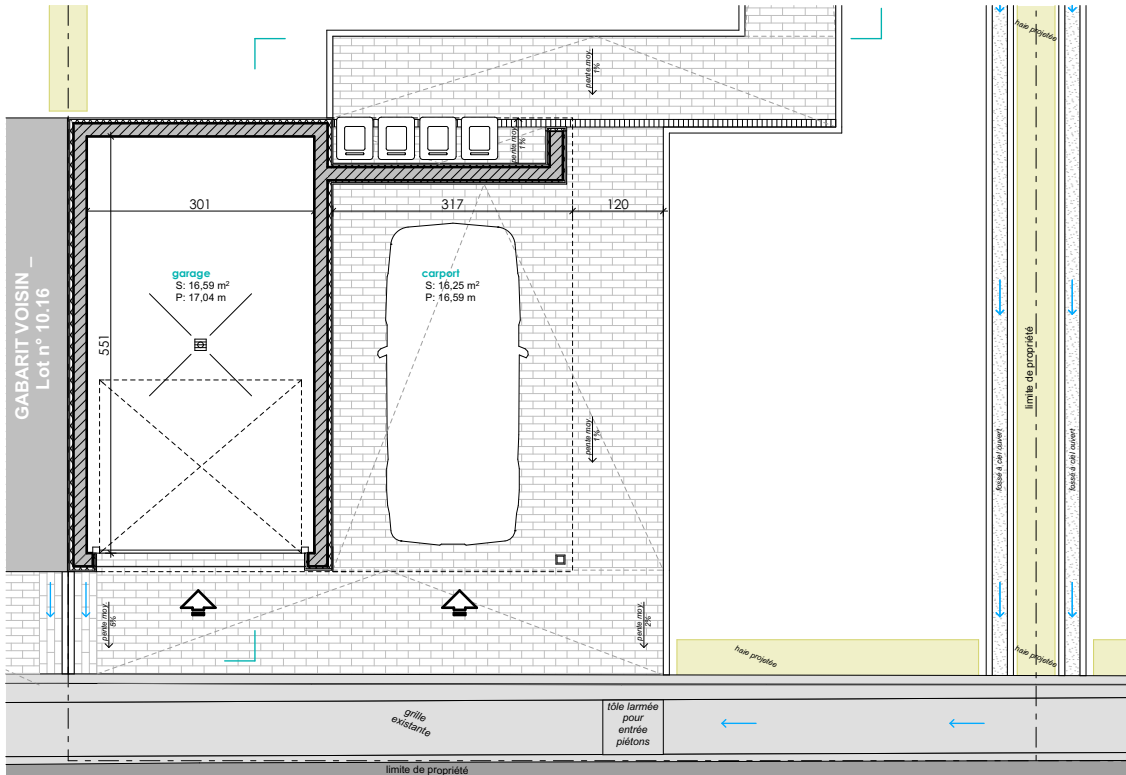



ECHELLE 1/200

COUPES DE PRINCIPLE

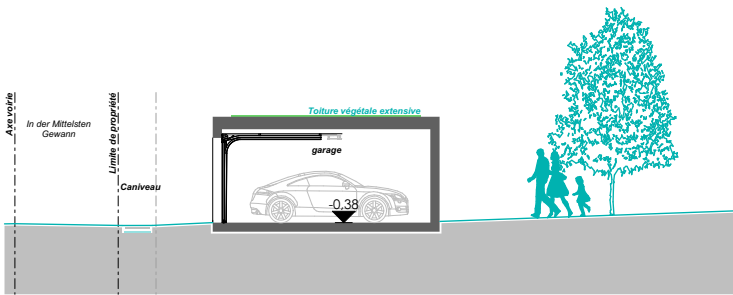

Variante garage



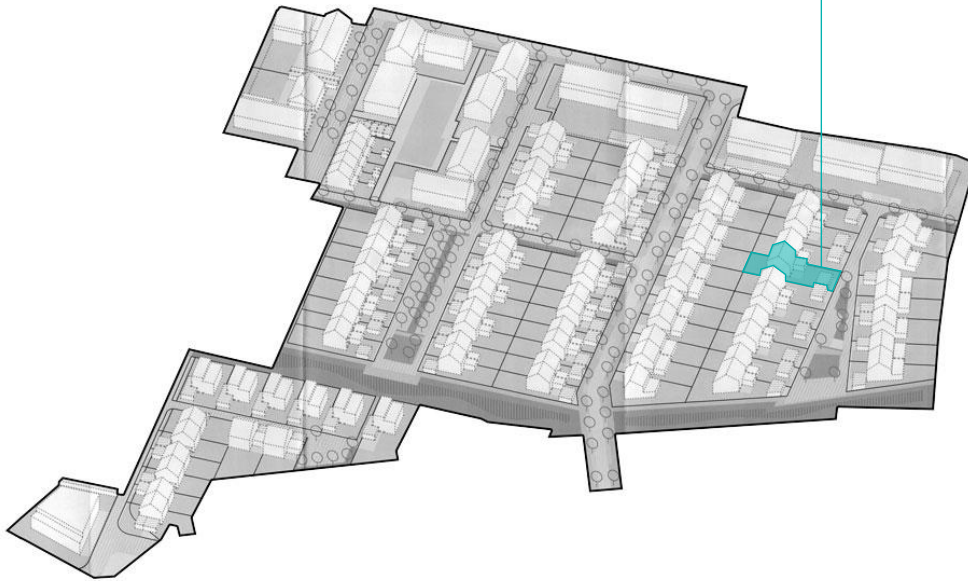

**REMARQUE :**

Le projet actuel est établi sur base d'un PAP.

La représentation du terrain et des images 3D n'est qu'indicative.

D'éventuelles modifications ne nécessiteront pas d'accord préalable de la part de l'acquéreur.

**NB :** Le maître d'oeuvre conserve la propriété intellectuelle et artistique de son oeuvre.

