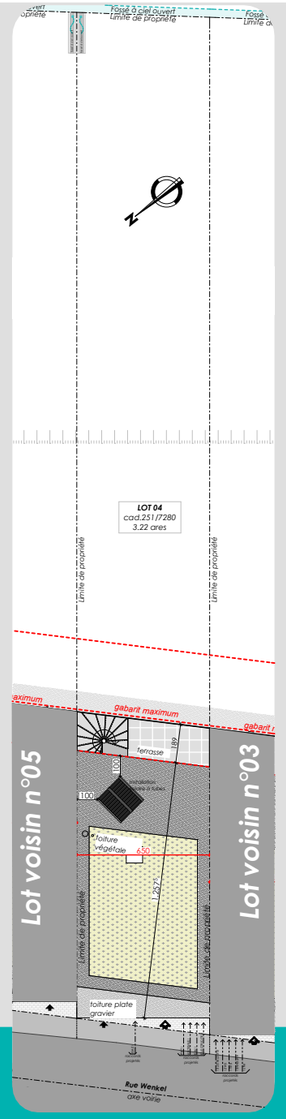

Implantation *éch.1/300*

Situation

PROMOTION :

AREND & FISCHBACH
PROMOTION IMMOBILIERE

CONSTRUCTEUR :

MAISONS LOGINTER

REMICH

Rue Wenkel

Maison unifamiliale en bande
Lot n°04

Remarque :

Le projet actuel est établi sur base d'un PAP.

- Il vous est proposé sous réserve d'autorisation communale.
- La représentation du terrain et des images 3D n'est qu'indicative.

D'éventuelles modifications ne pourront donner lieu à réclamation.

VENTE

Réf : 457719 - 400B

Date : Mars 2022

B Classe de performance énergétique B B

NEARLY ZERO ENERGY BUILDING (NZEB)

MADE IN LUXEMBOURG

CONCEPTEUR MAISON PASSIVE CERTIFIÉ

ARTISAN MAISON PASSIVE CERTIFIÉ

ENERGIE FIR D'ZUKUNFT

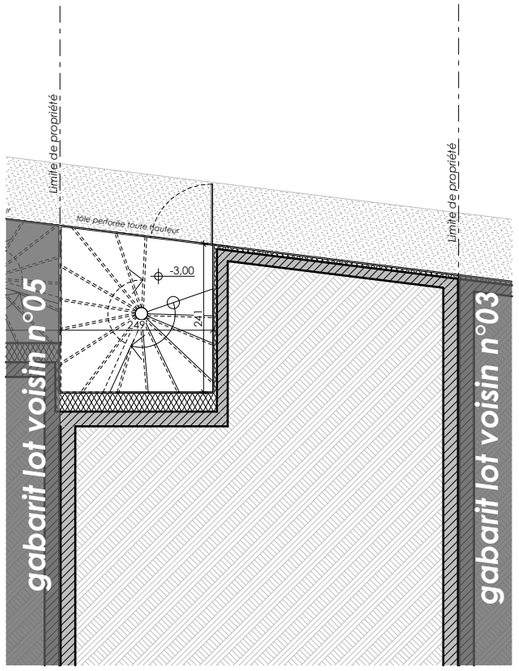

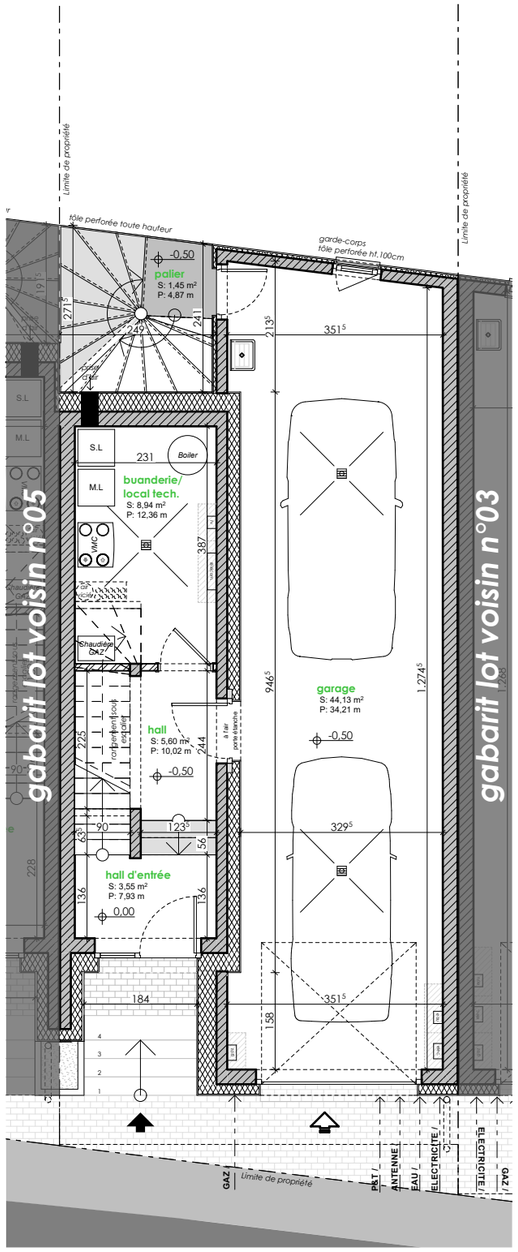

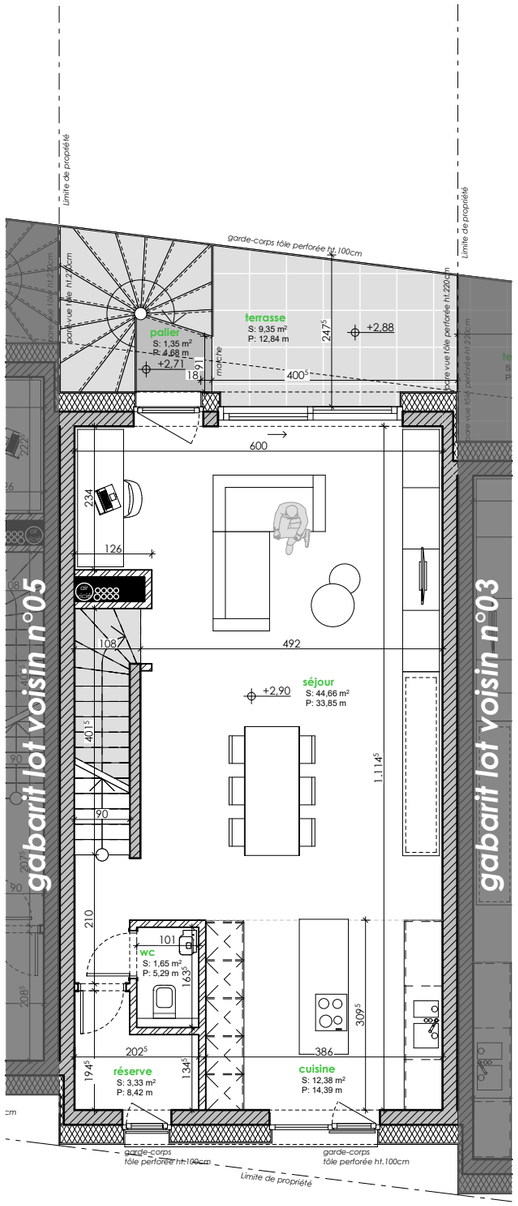

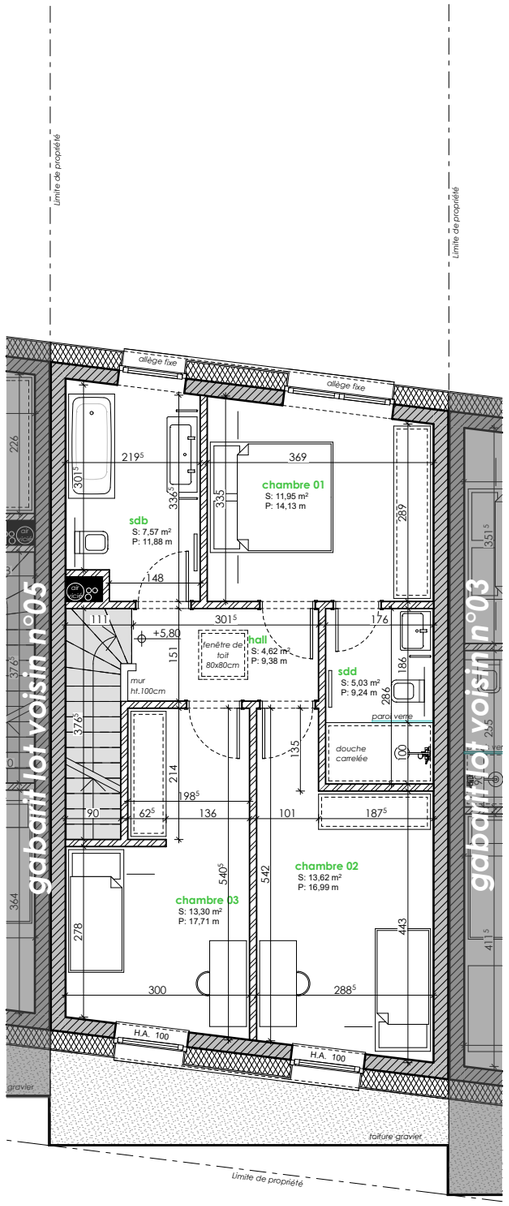

Rez de jardin

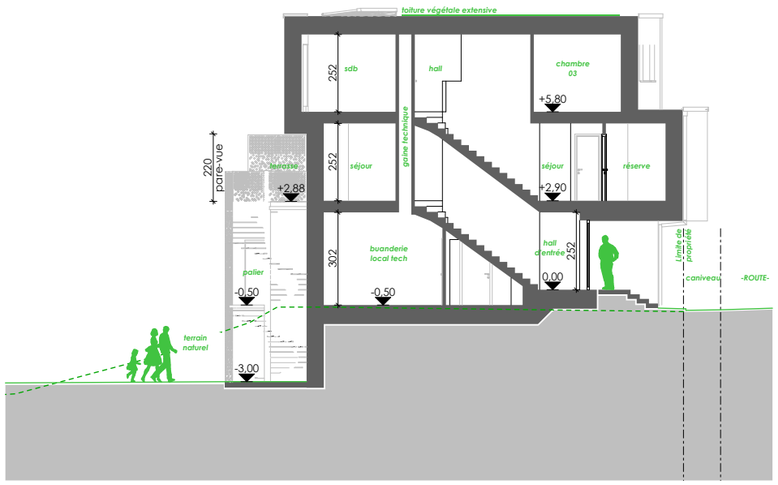

Coupe de principe | **Rez de chaussée** | **Etage 01** | **Etage 02**

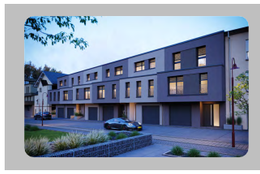

0 1m 5m

Ech. 1/100

REMICH
Rue Wenkel — Lot n°04

Surface dans l'enveloppe énergétique *(suivant CPE)*

Habitable :	*+/- 138 m²*
Non-habitable :	*+/- 10 m²*
Surface hors de l'enveloppe énergétique :	*+/- 43 m²*

MAISONS LOGINTER

457719-400B | Mars 2022 | SNE